

A4サイズ用の紙に印刷してください。印刷する際は拡大縮小せずに印刷してください。

恐れ入りますが
規定料金の切手を
お貼りください

郵便はがき

1 7 7 8 6 9 1

日本郵便株式会社
石神井郵便局 郵便私書箱 第82号
「純烈×ミルクキャラメル
どこでも一緒に連れていってキャンペーン」係

住所

フリガナ
氏名

電話番号 ※日中ご連絡がつく電話番号をご記入ください。 ()	年齢 歳	性別 男・女・回答しない
ご希望賞品 ※A賞/B賞いずれかに○をつけてください。	A賞	B賞
12粒ミルクキャラメルを購入した方はチェックを入れてください。※購入された方は当選確率2倍 <input type="checkbox"/>		

お客様からいただいた個人情報は、当キャンペーン当選者様への賞品の発送及び発送に関するお問い合わせのために利用いたします。なお、個人情報を当該業務の委託に必要な範囲で委託先に提供する場合があります。関係法令により求められた場合を除き、お客様の事前の承諾なく第三者に提供することはありません。上記をご承諾くださる方はご応募ください。

③

山折

レシート貼り付け欄

レシート有効期間 2022年5月23日(月)～2022年8月2日(火)

●レシートは有効期間【2022年5月23日(月)～2022年8月2日(火)】のものに限らせていただきます。●1回のご応募につき最大50口までご応募可能です。ハガキ応募のレシート貼付はハガキ1枚につき3枚までとさせていただきます。●1回のご応募で、選択いただける賞品は1つとなります。A賞、B賞の両方を選択することはできません。●長いレシートの場合は購入店舗名・購入日時・購入商品名・購入価格が見えるように折りたたんでお貼りください。●レシートのコピーでの応募は無効となります。●1枚のレシート(同一のレシート)でハガキ・WEB両方に応募はできません。●1枚のレシートで複数応募した場合は無効となります。●一度ご応募いただいたレシートはご利用になれません。●レシートはお返しできませんので、ご了承ください。●クレジットカードをご使用の方は、レシートのカード情報部分を切り取り、お買い上げ情報が記載された部分のみお貼りください。●予告なくキャンペーンの内容や賞品が変更となる場合がございます。●ハガキでの応募の際は規定料金分の切手をお貼りください。規定料金に達していない場合は応募が無効となりますので、ご注意ください。●当キャンペーンは森永製菓株式会社とその関係者は応募できません。

対象商品のレシートをこちらの枠内にテープ等で
しっかりとお貼りください。

※レシート貼付はハガキ1枚につき3枚までとさせていただきます。
※1回のご応募で、選択いただける賞品は1つとなります。
A賞・B賞の両方を選択することはできません。

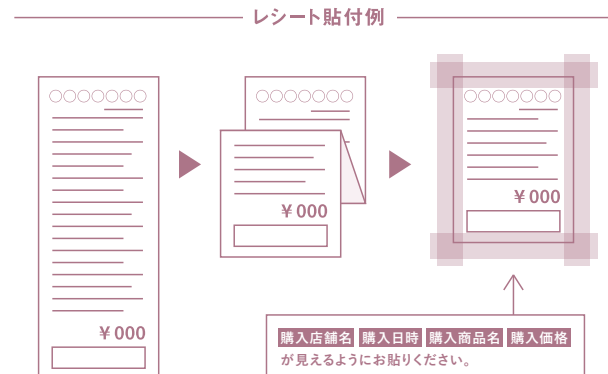

キリトリ線 ✂

キリトリ線にそって切り取る。

郵便はがき

1 7 7 8 6 9 1

日本郵便株式会社
石神井郵便局 郵便私書箱 第82号
「純烈×ミルクキャラメル
どこでも一緒に連れていってキャンペーン」係

住所

フリガナ
氏名

電話番号	年齢	性別
()	歳	男・女・回答しない
ご希望商品	A賞	B賞
12粒ミルクキャラメルを購入した方はチェックを入れてください。 <input type="checkbox"/>		

※お客様からいただいた個人情報は、当キャンペーン当選者様への賞品の発送及び発送に関するお問い合わせのために利用いたします。なお、個人情報を当該業務の委託に必要な範囲で委託先に提供する場合があります。関係法令により求められた場合を除き、お客様の事前の承諾なく第三者に提供することはありません。上記をご承諾くださる方はご応募ください。

③

折り曲げてのりをつけ、
全体に貼り付けて下さい。